

Group Property  
Notes:

This drawing is the copyright and property of The Royal Bank of Scotland plc. It is not to be copied or published without written consent.



PCPI  
Presented by  
Royal Bank of Scotland  
100% of the Royal Bank of Scotland  
Group  
100% of the Royal Bank of Scotland  
Group  
100% of the Royal Bank of Scotland  
Group

1. Quick Deposit
2. Relay Transfer
3. Mini Counter, Pay station.
4. Automated Deposit
5. External ATM (coin only).
6. Letter Box
7. Customer Information Printer
8. Not Used.
9. Internal ATM

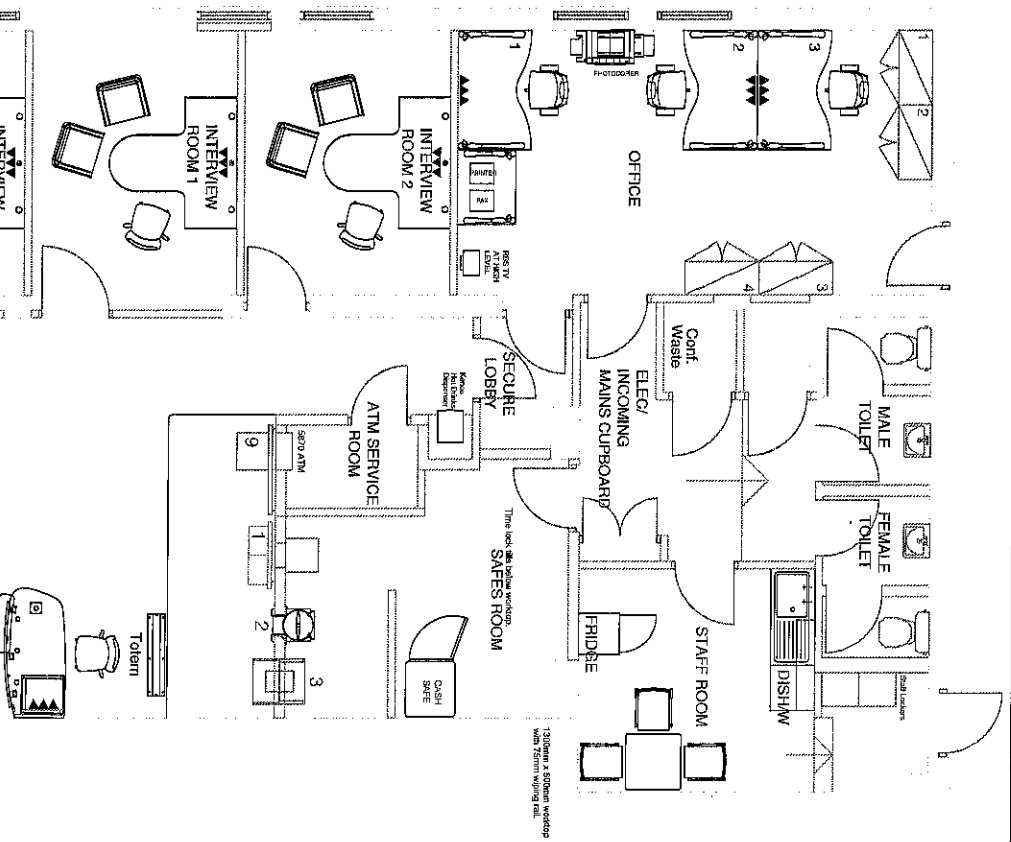

rev	description	date
R	As built	15/06/05
Q	Downwash added	08/06/05
P	2 No times lock-ups added	03/06/05
N	Fixing support beam added	04/07/05
M	Screen to lift room 1 removed.	01/05/05
K	Customer cupboard added	17/05/05
J	Screen added to ATM room	
I	ATM added to ATM room	
H	ATM added	11/02/07
G	ATM added	



**RBS LITE**  
TUNBRIDGE WELLS  
27 MOUNT PLEASANT ROAD

PLAN  
TUNBRIDGE WELLS  
AS EXISTING

date	scale	sheet	total
01	AL	001	001
02	AL	002	002
03	AL	003	003
04	AL	004	004
05	AL	005	005
06	AL	006	006
07	AL	007	007
08	AL	008	008
09	AL	009	009
10	AL	010	010
11	AL	011	011
12	AL	012	012
13	AL	013	013
14	AL	014	014
15	AL	015	015
16	AL	016	016
17	AL	017	017
18	AL	018	018
19	AL	019	019
20	AL	020	020
21	AL	021	021
22	AL	022	022
23	AL	023	023
24	AL	024	024
25	AL	025	025
26	AL	026	026
27	AL	027	027
28	AL	028	028
29	AL	029	029
30	AL	030	030
31	AL	031	031
32	AL	032	032
33	AL	033	033
34	AL	034	034
35	AL	035	035
36	AL	036	036
37	AL	037	037
38	AL	038	038
39	AL	039	039
40	AL	040	040
41	AL	041	041
42	AL	042	042
43	AL	043	043
44	AL	044	044
45	AL	045	045
46	AL	046	046
47	AL	047	047
48	AL	048	048
49	AL	049	049
50	AL	050	050
51	AL	051	051
52	AL	052	052
53	AL	053	053
54	AL	054	054
55	AL	055	055
56	AL	056	056
57	AL	057	057
58	AL	058	058
59	AL	059	059
60	AL	060	060
61	AL	061	061
62	AL	062	062
63	AL	063	063
64	AL	064	064
65	AL	065	065
66	AL	066	066
67	AL	067	067
68	AL	068	068
69	AL	069	069
70	AL	070	070
71	AL	071	071
72	AL	072	072
73	AL	073	073
74	AL	074	074
75	AL	075	075
76	AL	076	076
77	AL	077	077
78	AL	078	078
79	AL	079	079
80	AL	080	080
81	AL	081	081
82	AL	082	082
83	AL	083	083
84	AL	084	084
85	AL	085	085
86	AL	086	086
87	AL	087	087
88	AL	088	088
89	AL	089	089
90	AL	090	090
91	AL	091	091
92	AL	092	092
93	AL	093	093
94	AL	094	094
95	AL	095	095
96	AL	096	096
97	AL	097	097
98	AL	098	098
99	AL	099	099
100	AL	100	100